

Etat Civil – Année 2008

* * *

NAISSANCES



| | | |
|------------------------------------|-------------------|--------------------------|
| ROTH Lola | 13 janvier | à Lons le Saunier |
| LIARDON Léo | 8 février | à Lons le Saunier |
| BEAUFILS Elina Lucile | 8 avril | à Lons le Saunier |
| GRAPPE Lola Marie Emilie | 16 avril | à Lons le Saunier |
| MOULIN Thomas Arthur | 23 mai | à Lons le Saunier |
| MENELOT Rémi Léo | 27 mai | à Lons le Saunier |
| PITEL Fantine Louise Babeth | 13 juillet | à Lons le Saunier |
| MOREL Léane Anna | 27 juillet | à Lons le Saunier |
| ROLLAND Nolann Alain Claude | 7 octobre | à Lons le Saunier |
| CROCHET Jana | 19 octobre | à Lons le Saunier |
| SECRETANT Gabin Gilbert | 20 octobre | à Lons-le-Saunier |



MARIAGES



| | | |
|---|---------------------|-------------------|
| CHAPUIS Olivier Marie et OCHIRJAV Oyuntsetseg | 2 mai | à Domblans |
| LAMBERT Céline Françoise Marie-Christine et PITEL Christophe Daniel Pascal | 3 mai | à Domblans |
| PERRIOT Thomas Pierre Claude et ROY Séverine Thérèse Cécile | 12 juillet | à Domblans |
| BURILLARD Julien Jean Marie et NOZIERE Florence Yvette Denise | 23 août | à Domblans |
| MATHIEUX Anthony et GAILLARD Marion | 27 septembre | à Domblans |
| BELKEZIZ Abdeljalil et LOPES Nathalie Sandra | 11 octobre | à Domblans |



DECES

| | | |
|--|--------------------|--------------------------|
| GAUDEY Jean-Louis André Christian | 25 janvier | à Domblans |
| BAUSCHER Paulette Marguerite | 12 juillet | à Domblans |
| MERCIER Claude | 10 novembre | à Domblans |
| Transcription de décès : | | |
| LOPES José GONCALVES | 6 janvier | à Lons-le-Saunier |
| JOUHANT Marie Madeleine (épouse DEFERT) | 8 janvier | à Lons-le-Saunier |
| LAMBERT André | 8 juin | à Lons-le-Saunier |
| GENTET Léonie Emilie (épouse DITTE) | 5 août | à Arbois |
| AUDOUZE Roger | 29 novembre | à Lons-le-Saunier |
| DELAVENNE Gaston | 9 décembre | à Lons-le-Saunier |
| VUILLEZ Micheline | 8 décembre | à Lons-le-saunier |

* * *

Brèves de fin d'année... Brèves de fin d'année ... Brèves de fin d'année

» - **Domblanais à l'honneur...**

Médailles d'honneur régionale, départementale et communale – Promotion du 14 Juillet 2008

Médaille d'Argent – Titulaires de mandats électifs :

M. BERTHET Louis – Adjoint au maire

M. FRACHON Bernard – Adjoint au maire

M. GUILLAUME René – Maire

M. MATHEY Jean – Ancien Conseiller municipal

M. NOZIERE Roger – Ancien Adjoint au maire

M. THURA Noël – Ancien Conseiller municipal

Médaille d'Argent – Fonctionnaires et agents des collectivités locales :

M. BOISSON Denis – Agent de Maîtrise

Mme PERRENOUD Odile – Adjoint administratif principal

Melle VILLET Alice – Secrétaire de mairie

Nos vives félicitations à toutes et tous

» - **Rappel des horaires d'ouverture et des coordonnées de la mairie :**

Ouverture 6 jours sur 7

Lundi 09 h à 12 h Jeudi 14 h à 17 h

Mardi 14 h à 17 h Vendredi 14 h à 17 h

Mercredi 09 h à 12 h Samedi 09 h à 12 h

Cordonnées : Tél. : 03 84 85 20 02 Fax : 03 84 85 20 29

Courriel : mairie@domblans.fr

» - **Liste électorale**

Au 10/01/09, la liste électorale compte 694 inscrits : 336.électeurs et 358 électrices.

» - **Lutte contre les bruits de voisinage (arrêté municipal du 18 Juin 1999):**

Les travaux de bricolage ou de jardinage réalisés par des particuliers à l'aide d'outils ou d'appareils susceptibles de causer une gêne pour le voisinage en raison de leur intensité sonore, tels que tondeuses à gazon à moteur thermique, « ramasse-feuilles », tronçonneuses, perceuses, raboteuses, scies mécaniques, etc..., ne peuvent être effectués :

les jours ouvrables que : - de 8h30 à 12h00 et de 14h30 à 19h30

les samedis que : - de 9h00 à 12h00 et de 15h00 à 19h00

les dimanches et jours fériés que : - de 10h00 à 12h00

» - **Rappel des horaires d'ouverture de la déchetterie :**

La déchetterie est ouverte chaque matin de la semaine, de 9 heures à 12 heures, sauf le lundi.

» - **Informations concernant le ramassage des déchets:**

Pour toute question concernant la fourniture, le changement ou la réparation d'un conteneur, pour toute modification du nombre de personnes composant votre foyer (*dont dépend le montant de votre redevance*) , contactez votre mairie.

» - **Gestionnaire de la salle des Fêtes** à contacter

- Mme Martine RECOUVREUX – 21 rue du FAOU – 39210 – DOMBLANS

☎ - 06 71 00 20 07, après 19 heures de préférence

» - **Création d'un nouvel arrêt de train à Domblans**

A compter du 14 décembre 2008, arrêt TER 895992 à 20h23 à Domblans du lundi au jeudi et le samedi (départ de Bourg-en Bresse à 19h32, arrivée à Besançon à 21h30)

» - **Prix de l'eau potable** : comparaison pour une consommation moyenne de 120 m³

Prix moyen dans le département du Jura en 2007 : **2,87 € le m³**

Prix moyen dans les communes de 500 à 1000 hab. (Rhône-méditerranée et Corse) : **2,77 € le m³**

Prix à Domblans en 2007 : **1,82 € le m³**

» - **SolidariTER** : nouvelle tarification TER mise en place par décision de l'Assemblée régionale. 75% de réduction sur le prix des billets TER avec la carte gratuite solidariTER pour les bénéficiaires du RMI (*Revenu Minimum d'Insertion*), de l'ASS (*Allocation Spécifique de Solidarité*), de l'ATA (*Allocation Temporaire d'Attente*) ou les titulaires d'un CIVIS (*Contrat d'Insertion dans la Vie Sociale*)

Renseignements : CONTACT ' TER Franche-Comté, Tél : 0 800 802 479 (appel gratuit depuis un poste fixe)

Ou sur les sites : www.ter-sncf.com/franche_comte www.franche-comte.fr

» - **L'assistante sociale de secteur** :

Tél : 03 84 44 61 97 (Voiteur) ou Tél : 03 84 87 13 13 (Lons-le-Saunier)

» - **Horaires d'ouverture de la Bibliothèque et de l'Espace Public Numérique de la CCEHS :**

| 4 jours/semaine | VOITEUR | PLAINOISEAU |
|-----------------|-------------------|--|
| Mardi | | 13 H 30 – 15 H 30 |
| Mercredi | 15 H 00 – 17 H 00 | 10 H 00 – 12 H 00 14 H 00 – 17 H 00 |
| Vendredi | 16 H 00 – 18 H 00 | 15 H 00 - 18 H 00 |
| Samedi | 10 H 00 – 12 H 00 | 10 H 00 – 12 H 00 13 H 30 – 16 H 00 |

» - **Mortalité de la Faune Sauvage dans le Jura :**

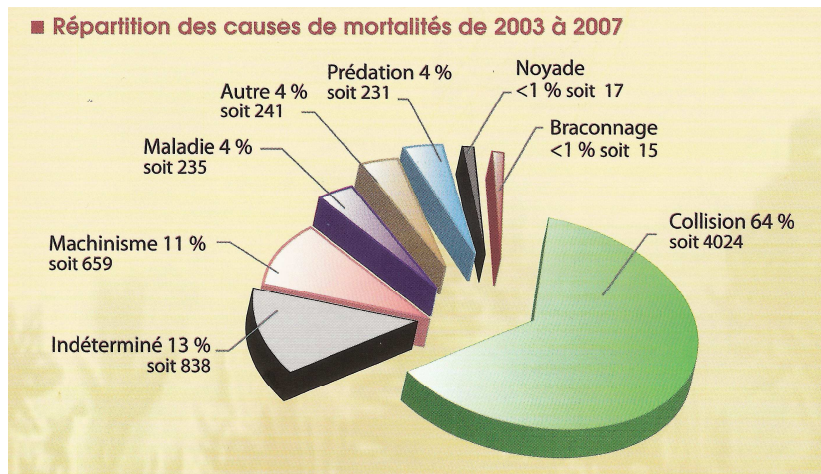

Espèces suivies :

Blaireau
Cerf
Chamois
Chevreuil
Lièvre
Renard
Sanglier

Attention, le risque maximum est à la période crépusculaire, il faut donc être plus vigilant à la tombée de la nuit.

■ **4024 collisions entre 2003 et 2007 avec les 7 espèces suivies**

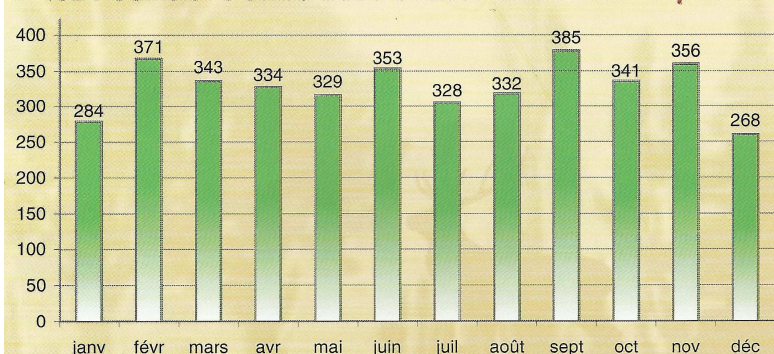

2008 – Schéma de fonctionnement du Conseil Municipal – 2014

